

ANCONA INTERNATIONAL ✈️ AIRPORT

CATALOGO 2021

IMPIANTI PUBBLICITARI

PARCHEGGIO P2 - SOSTA LUNGA



ANCONA INTERNATIONAL AIRPORT

Progetto grafico



SANDI ALESSANDRO ARCHITETTO

via Gallipoli 16/a
30126 Lido di Venezia
iphone: +39 377 1181984

a.sandi@saarchitetto.com
www.saarchitetto.com

INDICE

Introduzione

premessa generale

tipologia tecnica

location e livello di visibilità

proposta pubblicitaria

impianti esterni torri

impianti esterni facciata

impianto esterno triangolare

impianto esterno su portale

impianti esterni su ringhiera

impianto esterno su parete

impianto interno su parete

listino

parcheggio P2

REFERENTE

ANCONA
INTERNATIONAL
 **AIRPORT**

Laura Cerasa

Sales and Marketing Manager

Ph +39 071 2827294

Mob +39 3351018904

E-mail laura.cerasa@ancona-airport.com

INTRODUZIONE

premessa

L'oggetto del presente Catalogo è la descrizione della localizzazione e delle specifiche tecniche degli impianti pubblicitari in essere e di possibile realizzazione sull'edificio parcheggio P2 - sosta lunga, presso l'Aeroporto di Ancona (AN).

tipologia tecnologica

La realizzazione dell'impianto viene realizzata a cura di Ancona International Airport, sulla base dei materiali multimediali (files digitali) consegnati dal committente.

L'impianto può essere realizzato in due tipologie tecnologiche differenti, in rapporto alla sua localizzazione:

- impianto retroilluminato - aree interne all'edificio
- superficie opaca in pvc - aree esterne all'edificio

location e livello di visibilità

Gli impianti sono presenti all'interno dell'edificio che compone il parcheggio P2 - sosta lunga e sulle sue facciate.

Le aree di posizionamento degli impianti non sono fisse e saranno selezionate assieme al committente in base alla loro migliore collocazione rispetto al flusso dei passeggeri. Lo stesso dicasi per il numero degli impianti. La qualità della capacità di comunicazione dell'impianto viene determinata dalla tipologia dell'impianto e dal luogo dove è posto l'impianto rispetto al flusso di passeggeri.

Il costo dell'impianto è determinato dalla tipologia dell'impianto come successivamente descritto.



MAPPA AEROPORTO

**ANCONA
INTERNATIONAL
AIRPORT**

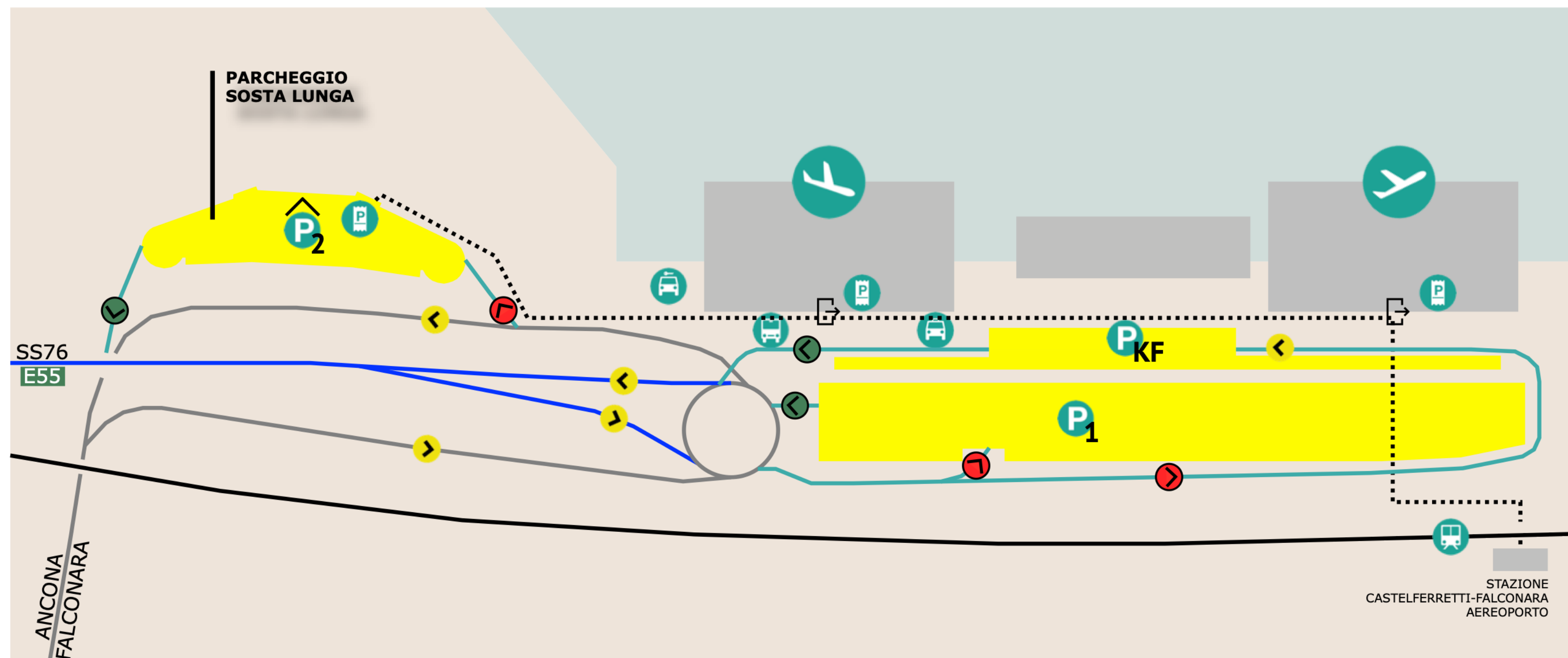

- | | | | | |
|-------------------|---------------------|------------------------------|-------------------------------------|---------------------|
| TERMINAL | VIABILITA' | CONNESSIONE SU GOMMA | PARCHEGGI | |
| Terminal arrivi | strada ferrata | taxis | parcheggio P1, sosta breve scoperto | ingresso parcheggio |
| Terminal partenze | strada comunale | noleggio auto | parcheggio P2, sosta lunga coperto | uscita parcheggio |
| uscite / entrate | strada statale | autobus | parcheggio Kiss&Fly, libero 10 min. | |
| | viabilità interna | CONNESSIONE SU ROTAIA | cassa parcheggio | |
| | percorso pedonale | treno / stazione | | |
| | direzione di marcia | | | |

PROPOSTA PUBBLICITARIA

La proposta pubblicitaria riguarda lo sfruttamento delle superfici dell'intero fabbricato contenente il parcheggio sosta lunga dell'aeroporto.

L'edificio è posto a circa 100 mt. dal Terminal arrivi e si sviluppa parallelamente all'unica bretella di accesso all'aeroporto divenendo il biglietto da visita dell'intero sito aeroportuale.

E' il più importante impianto presente in aeroporto in termini di dimensioni e di geo posizionamento capace di dare una grandissima visibilità al Brand.





MP01 impianti esterni torri
impianti realizzati con telaio metallico e telo in PVC,
9,80x3,00 mt.



MP02 impianti esterni facciata
impianti realizzati con telaio metallico e telo in PVC,
7,50x5,50 mt.



MP03

impianto esterno triangolare

impianto in tre pannelli con Telo in PVC, 7,50x5,50 mt. posto sulla sommità della rampa elicoidale del parcheggio.

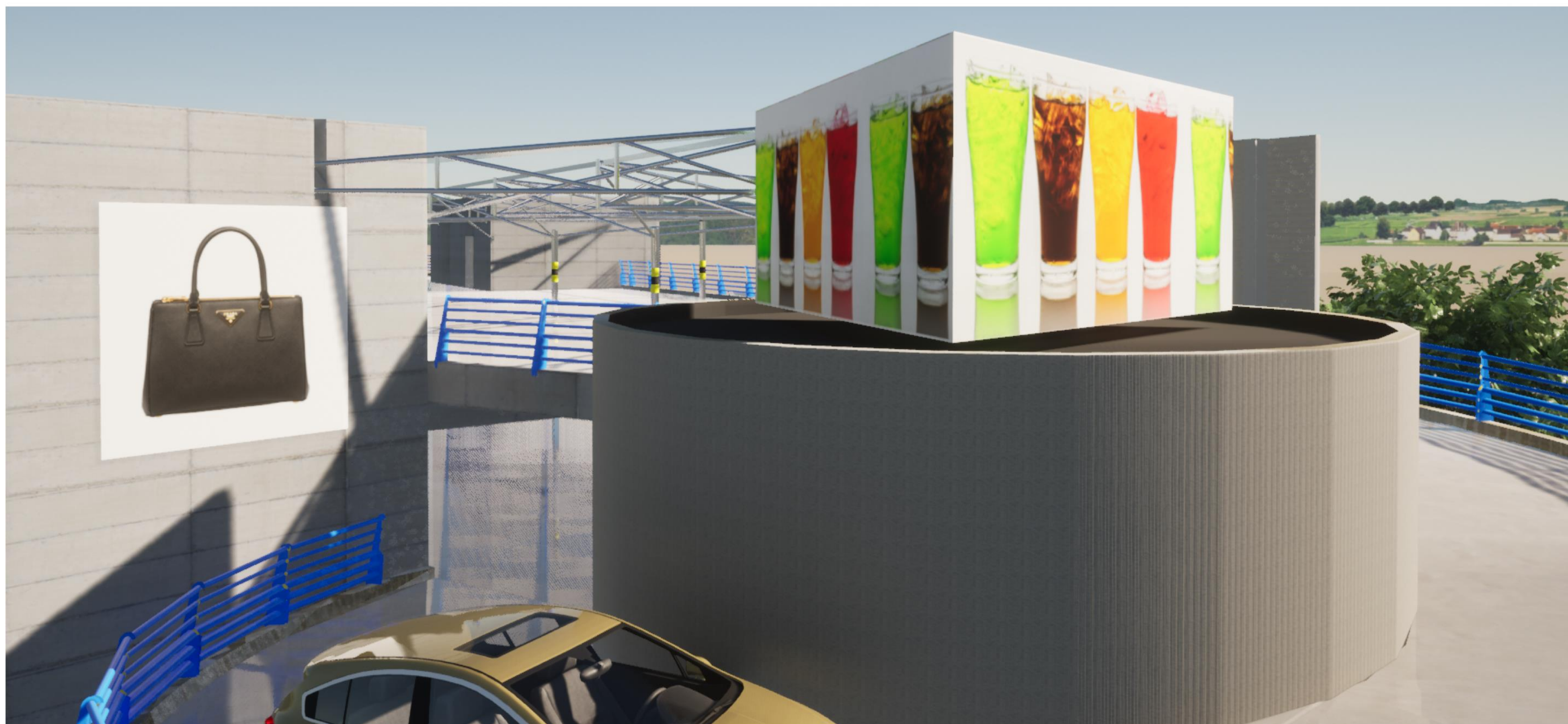

MP04 impianto esterno su portale

impianti realizzati con telaio metallico e telo in PVC 12x1,50 mt., bifacciale, posti sul portale a cavallo dell'ingresso del parcheggio.



MP05

impianti esterni su ringhiera

impianti realizzati con telo in PVC 1,75x0,80 mt. fissati su porzioni delle ringhiere del parcheggio.



MP06

impianti esterni su parete

impianti realizzati con telaio metallico e telo in PVC, 3,00x3,00 mt. posti sulle pareti della struttura del parcheggio.



MP07 impianti interni su parete

impianti retroilluminati realizzati con telaio metallico e telo backlight, 3,00x3,00 mt. posti sulle pareti interne della struttura del parcheggio.

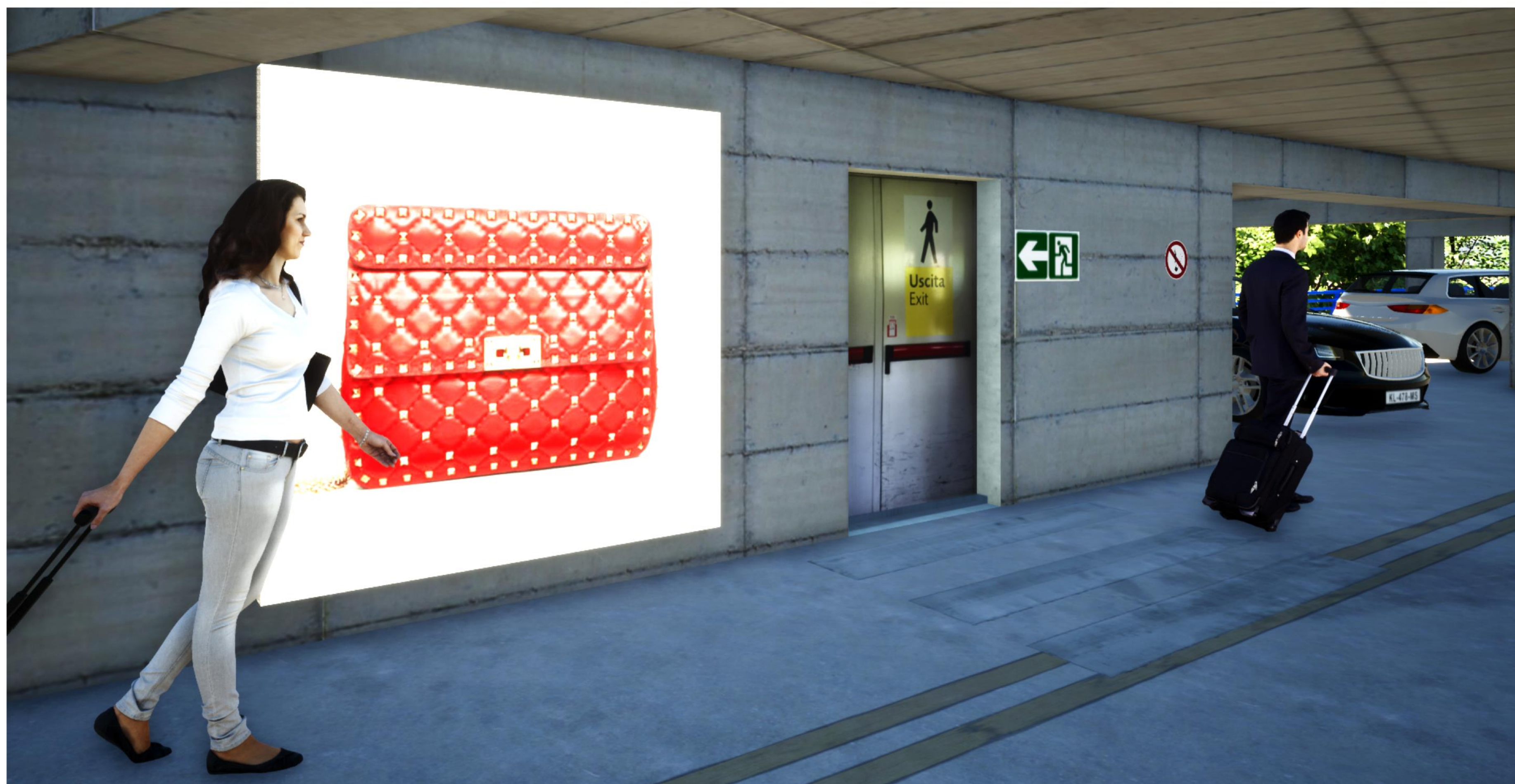

MP07



ANCONA
INTERNATIONAL
✈ AIRPORT